



# บันทึกข้อความ

กลุ่มงานพัสดุ  
รับเลขที่...๓๓๓๓/๓๐๓  
วันที่...๒๕ พ.ค. ๒๕๖๗  
เวลา.....น

ส่วนราชการ โรงพยาบาลร้อยเอ็ด คณะกรรมการกำหนดราคากลาง โทร.๗๖๗๙

ที่ รอ ๐๐๓๓.๑๐๑/๐๙/๐

วันที่ ๒๕ พ.ค. ๒๕๖๗

เรื่อง รายงานการกำหนดราคากลางจ้างปรับปรุงห้องปรุงอาหาร กลุ่มงานโภชนศาสตร์

เรียน ผู้ว่าราชการจังหวัดร้อยเอ็ด

ตามที่จังหวัดร้อยเอ็ดได้แต่งตั้งคณะกรรมการกำหนดราคากลางจ้างปรับปรุงห้องปรุงอาหาร กลุ่มงานโภชนศาสตร์ จำนวน ๑ งาน ตามคำสั่งจังหวัดร้อยเอ็ด ที่๒๓๕๘/๒๕๖๗ ลงวันที่ ๗ พฤษภาคม ๒๕๖๗ นั้น บัดนี้ คณะกรรมการฯได้ดำเนินการกำหนดราคากลางตามหลักเกณฑ์การคำนวณราคากลางงานก่อสร้างของทางราชการ เสร็จเรียบร้อยแล้วเป็นจำนวนเงินทั้งสิ้น ๑๑๔,๐๐๐.-บาท (หนึ่งแสนหนึ่งหมื่นสี่พันบาทถ้วน)

จึงเรียนมาเพื่อโปรดพิจารณาดำเนินการต่อไป

(ลงชื่อ)

ประธานกรรมการ

(นายชยุต พงศ์ศรีประชา)

(ลงชื่อ)

กรรมการ

(นายสุรสิทธิ์ เสนาเลี้ยง)

(ลงชื่อ)

กรรมการ

(นายวิจิตร วิชพล)

(นายเจริญ นิลสุ)  
รองผู้อำนวยการฝ่ายบริหาร  
๑๖ พ.ค. ๒๕๖๗

มอบ อากรณ์  
(นางสาววันวิสาข์ วงษ์สีดาแก้ว)  
หัวหน้ากลุ่มงานพัสดุ

(นายวิบูลย์ เตชะโกศล)

รองผู้อำนวยการด้านทุติยภูมิและตติยภูมิ  
รักษาราชการแทน ผู้อำนวยการโรงพยาบาลร้อยเอ็ด  
ปฏิบัติราชการแทนผู้ว่าราชการจังหวัดร้อยเอ็ด  
๑๗ พ.ค. ๒๕๖๗



## บัญชีแสดงรายการประมาณราคาก่อสร้าง



ส่วนราชการ โรงพยาบาลร้อยเอ็ด

แบบ ปร.4

อาคาร ซักฟอกจ่ายกลาง ชั้น 2 ปรับปรุงห้องปรุงอาหาร

ประมาณราคา เมื่อ วันที่ เดือน พ.ศ. 2567

ลำดับที่	รายการ	จำนวน	หน่วย	ค่าวัสดุ		ค่าแรงงาน		รวมเป็นเงิน	หมายเหตุ
				ต่อหน่วย	เป็นเงิน	ต่อหน่วย	เป็นเงิน		
1	งาน พื้น - พื้น EPOXY COATING - LEVENING 3 มม.	63	ตร.ม.	550	34,650	0	0	34,650	ราคารวมค่าแรง
รวมรายการ 1								34,650	
2	งาน ผนัง - ผนังกระเบื้องเคลือบ ขนาด 12 " x 12" - ทาสีผนังภายใน	87	ตร.ม.	318	27,666	181	15,747	43,413	
		55	ม.	35	1,925	34	1,870	3,795	
รวมรายการ 2								47,208	
3	ติดตั้งหน้าต่างมุ้งลวดอลูมิเนียมพร้อมอุปกรณ์ W1 - หน้าต่างมุ้งลวดอลูมิเนียม ขนาด 2.00 x 1.00 ม.	3	ชุด	1,600	4,800	200	600	5,400	
รวมรายการ 3								5,400	
รวมค่าวัสดุและค่าแรงงาน (1-3)								87,258.00	
สรุปค่าก่อสร้างเป็นเงินทั้งสิ้น (Factor F 1.3074)								114,081.11	
คิดเป็นเงินประมาณ								114,000.00	
(หนึ่งแสนหนึ่งหมื่นสี่พันบาทถ้วน)									

(ลงชื่อ)..........ประธานกรรมการ  
นายชุต พงศ์ศรีประชา(ลงชื่อ)..........กรรมการ  
นายสุรสิทธิ์ เสนาเลี้ยง(ลงชื่อ)..........กรรมการ  
นายวิจิตร วิชพล

ตารางแสดงวงเงินงบประมาณที่ได้รับจัดสรรและราคากลางในงานก่อสร้าง

๑. ชื่อโครงการ    จ้างปรับปรุงห้องปรุงอาหาร กลุ่มงานโภชนศาสตร์ จำนวน ๑ งาน
๒. หน่วยงานเจ้าของโครงการ                      โรงพยาบาลร้อยเอ็ด /จังหวัดร้อยเอ็ด
๓. วงเงินงบประมาณที่ได้รับจัดสรร                จำนวนเงิน ๑๑๔,๐๐๐.- บาท (หนึ่งแสนหนึ่งหมื่นสี่พันบาทถ้วน)
๔. ลักษณะงาน (โดยสังเขป)                      จ้างปรับปรุงห้องปรุงอาหาร กลุ่มงานโภชนศาสตร์ จำนวน ๑ งาน
๕. ราคากลางคำนวณ ณ วันที่ ๑๖ พฤษภาคม ๒๕๖๗ เป็นเงิน ๑๑๔,๐๐๐.- บาท (หนึ่งแสนหนึ่งหมื่นสี่พันบาทถ้วน)
๖. บัญชีประมาณการราคากลาง                    ตามแบบประมาณราคากลาง
๗. รายชื่อคณะกรรมการกำหนดราคากลาง
  - ๗.๑ นายชยุต พงศ์ศรีประชา                    นายแพทย์ชำนาญการ                    ประธานกรรมการ
  - ๗.๒ นายสุรสิทธิ์ เสนาเลี้ยง                    นายช่างเทคนิคชำนาญงาน              กรรมการ
  - ๗.๓ นายวิจิตร วิชพล                         นักโภชนาการชำนาญการ                กรรมการ



ปรับปรุงต่อเติมห้องปรุงอาหาร กลุ่มงานโภชนศาสตร์ อาคารซักฟอกจ่ายกลาง ชั้น 2

บริเวณ พื้นที่ปรับปรุงห้องปรุงอาหาร

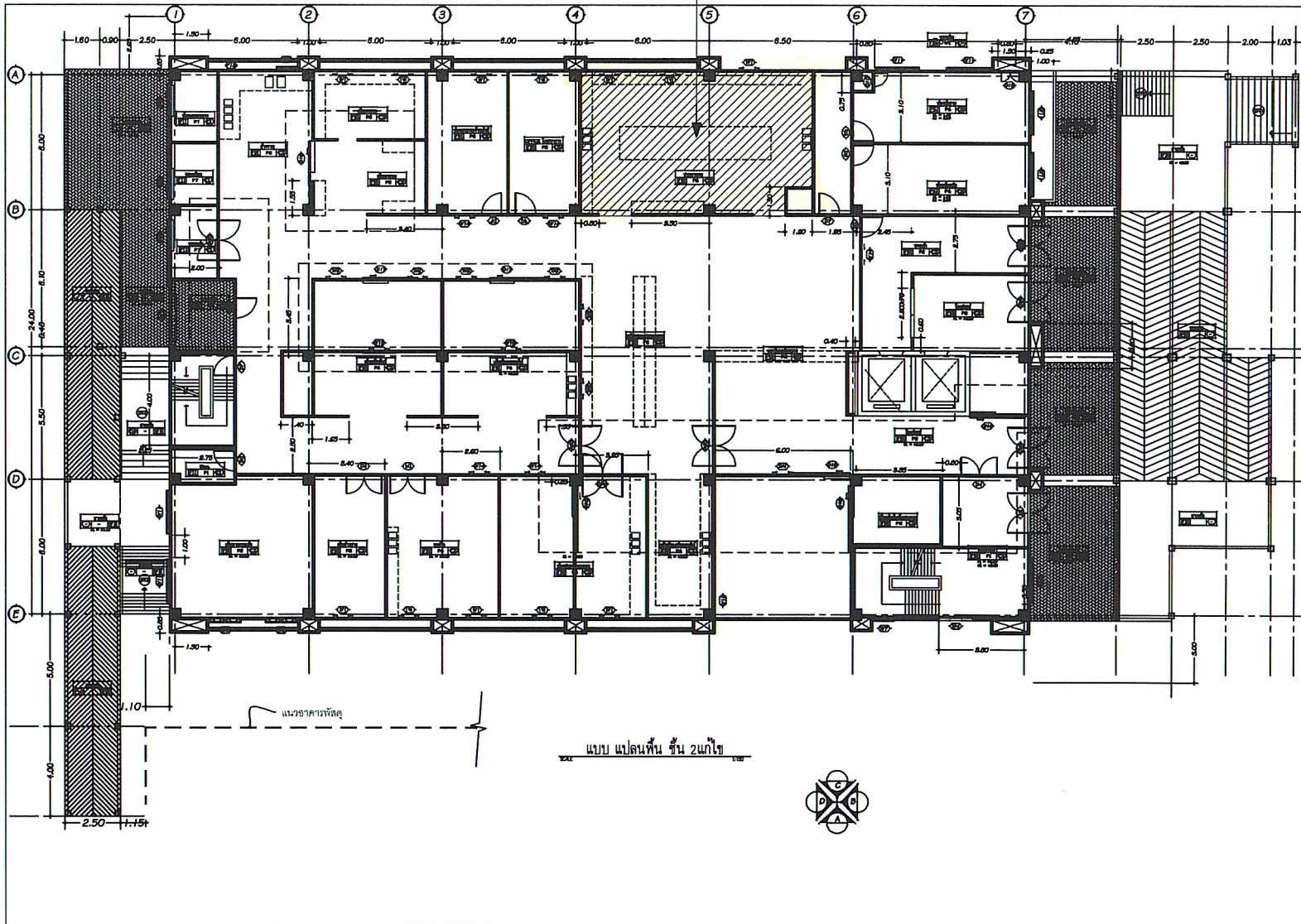

โครงการ :  
โรงพยาบาลร้อยเอ็ด

สถานที่ :

แบบแปลน :

สถาปนิก :

วิศวกรโครงสร้าง :

เขียนแบบ :

ผู้ควบคุมงาน :

เจ้าของโครงการ :

เลขหน้า :

A-01

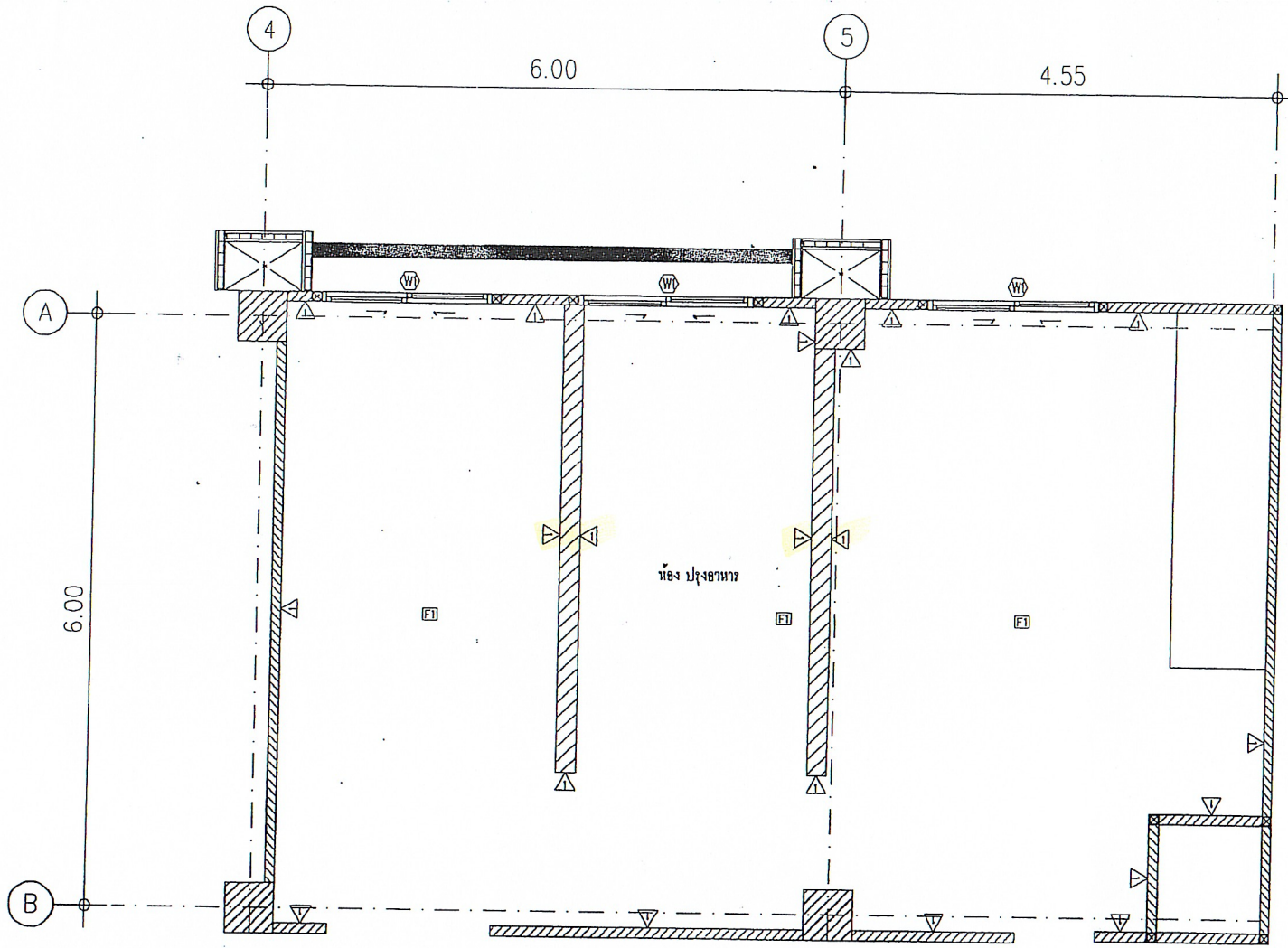

แปลน ปรับปรุงห้องปรุงอาหาร อาคารรั้วฟลอค่ายกลาง ชั้น ๒  
SCALE 1:50

รายการวัสดุที่ใช้แบบแปลน	
พื้น EPOXY SELF-LEVELING 3 มม	
ผนังปูนกระเบื้องเคลือบ สูง 3 ม. ขนาด 12"x12" และทาสีภายใน สูง 1.50 ม	
หน้าต่างมุ้งลวดบานเลื่อน	ดูแบบขยาย

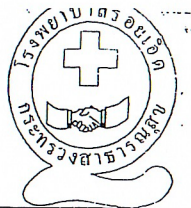

โครงการ :  
โรงพยาบาลร้อยเอ็ด

สถานที่ :

แบบแปลน :

สถาปนิก :

วิศวกรโครงสร้าง :

เขียนแบบ :

ผู้ควบคุมงาน :

เจ้าของโครงการ :

เลขหน้า :

A-01



โครงการ :

สถานที่ :

แบบแสดง :

สถาปนิก :

วิศวกรโครงสร้าง :

เขียนแบบ :

ผู้ควบคุมงาน :

เจ้าของโครงการ :

เลขหน้า :

A-03

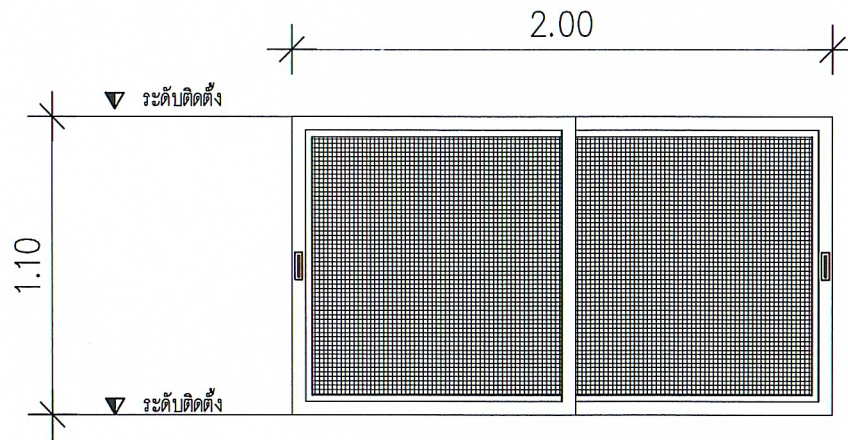

ขยาย ติดตั้งหน้าต่างมุ้งลวดลูมิเนียมบานเลื่อน

SCALE

1:20



หน้าต่างมุ้งลวดอลูมิเนียมบานเลื่อนขนาดดังรูป  
วงกบอลูมิเนียม หน้า 5 มม.  
กระจกใสหน้า 5 มม.